

# Ma Chevelure

Mag'  
2022

**Prenez  
rendez-vous**  
avec un  
professionnel  
p.59

**Bien vivre  
avec sa perruque**  
Retrouvez tous nos conseils  
p.04

**Nouvelle collection**  
Bonnets et turbans  
p.51

**Podcast  
Semer à tout vent**  
Temoignages  
p.57

**Choisissez une  
chevelure à votre image**  
p.12

# Notre histoire



Le service Ma Chevelure, lancé fin 2019, par un duo mère et fille, permet aux patients de bénéficier de prothèses capillaires de qualité et qui leur ressemblent, auprès de partenaires de proximité : pharmacies, magasins de matériel médical et coiffeurs.

Isabelle, prothésiste capillaire depuis plus de 30 ans a transmis sa passion à Alexie, sa fille, qui accompagnent ensemble, hommes et femmes dans le choix de leur nouvelle chevelure.

## *“Ma Chevelure”, notre savoir-faire proche de chez vous*

Avec l'aide et le professionnalisme de nos partenaires, pharmaciens, gérants de boutique matériels médical et coiffeurs, **nous nous engageons à vous aider et vous accompagner dans le choix de la Chevelure qui vous convient et qui vous ressemble, à proximité de chez vous.** Nous proposons à travers notre gamme plusieurs solutions **100% remboursées** par la sécurité sociale.

Plus de 300 modèles de prothèses capillaires femmes sont disponibles dans ce magazine ainsi que des franges, bonnets et foulards. Nous disposons également de solutions pour les hommes et les enfants. Pour prendre rendez-vous et faire des essais gratuits, contactez-nous par téléphone au **09.72.55.30.50** ou retrouvez toute la liste des boutiques sur [www.ma-chevelure.com/magasins](http://www.ma-chevelure.com/magasins)

## *Votre bien-être est notre priorité*

Notre mission commune est de vous aider à vous retrouver, malgré la maladie, reprendre confiance en vous, avec l'aide de professionnels qui sont à votre écoute dans chaque étape de votre parcours santé, pour préparer l'après-maladie.

Alexie, Isabelle  
& l'équipe



## Conseils

- Les Conseils d'Isabelle **4**
- Le service Ma Chevelure **8**
- Mon remboursement par l'Assurance Maladie **11**



## Perruques

- Les prothèses capillaires Ma Chevelure **12**
- Nuancier **14**
- Les coupes courtes **16**
- Les coupes mi-longues et longues **32**
- Les prothèses capillaires 100% naturelles **46**



## Franges & bonnets

- La Box frange, alternative à la prothèse capillaire **50**
- Nouvelle collection : bonnets, turbans et foulards **52**
- Le bonnet Lou, un indispensable pendant mon traitement **55**



## Témoignages

*Crédits photo : Noémie Petit photographe*

- Nos conseils en ligne **56**
- Podcast : Semer à tout vent **57**
- Mon rendez-vous avec un professionnel **59**

# LES CONSEILS D'ISABELLE, SPÉCIALISTE CAPILLAIRE

*“ Choisissez une chevelure à votre image.”*

## Quels conseils donnez-vous habituellement pour appréhender la perte de cheveux ?

Nombreux sont les médecins qui conseillent à leurs patients, qui vont subir une chimiothérapie, de **choisir** une prothèse capillaire **avant le démarrage du traitement**. C'est un stress en moins d'avoir une solution capillaire chez soi avant la perte des cheveux. Ensuite, pour vivre au mieux la perte des cheveux, je conseille de couper les cheveux courts, de les laver moins souvent et de tapoter avec une serviette pour les sécher, vous éviterez ainsi de les casser.

## Faut-il choisir une prothèse capillaire naturelle, synthétique ou semi-naturelle ?

Les **prothèses capillaires en cheveux naturels** sont plus chères et leur entretien est plus complexe. Elles peuvent aussi être plus lourdes. De plus, depuis avril 2019, elles **ne**



**sont plus prises en charge par la sécurité sociale**. Le rendu est bluffant et on peut les coiffer avec des appareils chauffants (sèche cheveux, lisseur, boucleur) sans craindre de les endommager.

Les **prothèses capillaires synthétiques** sont moins chères et plus faciles à entretenir. Leur **rendu** est de plus en plus **naturel**, vous verrez. Certains modèles sont **100% remboursés** par la sécurité sociale. Quant aux prothèses capillaires semi-naturelles, elles ont les avantages des fibres synthétiques et naturelles, c'est une réelle innovation dans le domaine. Elles sont **faciles à coiffer** et leur entretien est plus aisé que les prothèses capillaires naturelles. Elles sont aussi souvent moins onéreuses.

# QUELLE COUPE POUR LA FORME DE MON VISAGE ?



**ROND :** Une coupe longue ou mi-longue est la meilleure solution pour allonger votre visage. Si vous préférez le court, préférez une coupe volumineuse sur le dessus. Il faut éviter la frange.



Mathilde



Marie



**LONG :** Votre visage est allongé, vous avez besoin de volume. Une coupe mi-longue dégradée est idéale et d'autant plus si elle a une mèche ou une frange.



Alizée



Hélène



**OVALE :** Vous avez de la chance, la seule contrainte, c'est la multitude de choix. Long, mi-long, court, lisse, bouclé, frange...



Appoline



Sabrina



**FIN :** Vous avez grand besoin de mettre en avant vos traits avec un maximum de volume. Profitez des coupes bouclées et wavy, elles vous vont à ravir !



Alexandra



Bérangère



**TRIANGLE :** Gardez du volume sur le haut de la tête et pensez au dégradé pour adoucir votre mâchoire. Ces coupes permettront d'équilibrer votre visage.



Salomé



Constance



**TRIANGLE INVERSÉ :** Pensez à la frange pour couvrir votre front et choisissez une coupe mi-longue pour mettre en valeur votre mâchoire. Ces coupes équilibreront votre visage.



Juliette



Cassandre

## Comment bien choisir sa prothèse capillaire ?

Plusieurs paramètres sont à prendre en compte. Tout d'abord, il faut choisir une **coupe** adaptée à la forme de votre visage. Puis, savoir quel **confort** choisir pour sa prothèse capillaire en fonction de son usage. Si vous souhaitez porter votre perruque tous les jours, préférez les confort entre 4 et 6 étoiles sinon les confort entre 1 et 3 étoiles seront suffisants. On choisira aussi la **couleur** de la prothèse capillaire. L'une des étapes essentielles concerne aussi le choix de la **fibre** : synthétique ou semi-naturelle, suivant le temps que l'on souhaite consacrer à l'entretien mais aussi en fonction du budget.

Conforts de 1 à 4 ★ principalement constitués de **bandes de coton** (en beige ci-dessous).



Conforts 5 à 6 ★ **implantés à la main**, plus doux et adaptés pour un port quotidien et les cuirs chevelus les plus sensibles.



## Existe-t-il des alternatives à la prothèse capillaire ?

Certaines personnes ne sont pas tout de suite à l'aise à l'idée de porter une prothèse capillaire. Nous pouvons alors leur proposer **des bonnets ou des foulards**. C'est une façon très confortable et élégante de camoufler la perte de cheveux. Il en existe de toutes les couleurs et dans une multitude de formes et de matières. Nous conseillons toujours aussi de choisir un bonnet pour la nuit pour éviter l'effet désagréable du cuir chevelu nu sur la taie d'oreiller.



### Zoom sur le film cinéma 🎬 :

Positionné sur le devant de la chevelure, il donne un aspect plus réaliste. Ce film transparent permet une **implantation discrète** au plus proche d'une vraie chevelure.

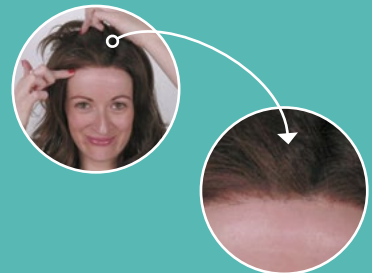

# Entretenir et poser Ma Chevelure



**1.** Saisir la perruque au niveau des tempes et l'enfiler depuis le front jusqu'en bas de la nuque



**2.** Ajuster le placement de celle-ci



**3.** Coiffer délicatement avec vos doigts ou une brosse adaptée

## 6 ÉTAPES POUR PRENDRE SOIN DE SA CHEVELURE



Retrouvez nos conseils d'entretien en vidéo



1

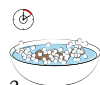

2



3

Préparez un bain d'eau tiède en ajoutant une noisette de shampooing et laissez tremper 10 minutes. Rincez et renouveler l'opération avec le soin.



4



5



6

Pour sécher, tapotez-la délicatement dans une serviette éponge et laissez-la reposer sur un porte perruque. Une fois sèche, démêlez avec une brosse adaptée et utilisez le spray conditionner pour la protéger.



Set de soin pour chevelure synthétique



Huile pour pointes



Brosse



Porte perruque

**Note :** Lavez votre chevelure une fois par semaine qu'elle soit naturelle, semi-naturelle ou synthétique.

# Comment trouver ma solution capillaire ?

Prenez rendez-vous chez un professionnel proche de chez vous disponible pour trouver avec vous une prothèse capillaire, une frange ou des turbans adaptés à vos besoins.

Dorénavant, ne déboursez plus un centime pour acquérir une prothèse capillaire ou une frange. Grâce à votre ordonnance de votre oncologue ou dermatologue, vous pouvez maintenant obtenir des solutions capillaires 100% prises en charge par l'Assurance maladie.

## Comment prendre rendez-vous ?

Pour cela rien de plus simple, prenez rendez-vous avec le professionnel le plus proche de chez vous soit par téléphone au **09 72 55 30 50** soit directement depuis notre site **[www.ma-chevelure/magasins](http://www.ma-chevelure/magasins)**

## Puis-je demander un rendez-vous à mon domicile ?

Conscients des difficultés parfois pour se déplacer, la plupart des professionnels Ma Chevelure proposent également le rendez-vous à domicile. Renseignez-vous en les contactant par téléphone.



**100% remboursé  
par l'Assurance Maladie**

Grâce à la Box Remboursée, choisissez une prothèse capillaire de Classe I et un bonnet Lou sans reste à charge. Sinon choisissez une frange et un bonnet au choix dans toute la collection avec la Box Frange.

La prothèse capillaire pour tous !



300 modèles femme  
150 modèles homme  
30 modèles enfant  
250 accessoires textiles

**Découvrez le témoignage de Madame Dandois, accompagnée à la Pharmacie du Grand Rond Point de Hem**



Scannez le QR code pour accéder à la vidéo



## Des professionnels formés pour vous accompagner

Au sein de l'officine ou du salon de coiffure, vous serez accueilli dans un espace de confidentialité à l'abri des regards. Disposant de multiples prothèses capillaires, franges et turbans, vous aurez l'occasion d'essayer, sans engagement, et de prendre le temps de choisir ce qui vous convient le mieux.

Chaque professionnel a suivi plusieurs heures de formation pour vous accompagner dans le choix de vos produits.

### Manon, Pharmacienne à la pharmacie De Deken à Vieux Condé

« Je trouve essentiel, en tant que professionnel de santé de proximité de pouvoir accompagner nos patients dans la prise en charge des soins de support telle que la délivrance des prothèses capillaires. Les patients ayant confiance en leur pharmacien, peuvent échanger plus facilement sur leur pathologie et n'ont généralement aucune avance de frais à fournir au moyen de la carte vitale. Le bien-être de nos patients est notre cœur de métier et aujourd'hui allier beauté, bien-être et conseil médical est devenu possible. »



### Charlotte, Coiffeuse au salon Hairstyling à Montigny-en-Gohelle

« J'accueille les clients en salon ou je me déplace à domicile. Je propose toujours plusieurs modèles en fonction de ce qu'ils m'ont décrit par téléphone ou par rapport à la photo qu'ils m'envoient d'eux. Nous prenons le temps de découvrir les modèles et je leur explique l'entretien et la pose. C'est un moment privilégié, d'échange et d'écoute. »

## Section vrai ou faux ?

Les cheveux synthétiques ne sont pas de bonne qualité.

**FAUX :** Les perruques synthétiques sont d'une grande qualité et faciles d'entretien (une fois par semaine). Elles ont une durée de vie de 12 mois. De plus, les coloris proposés sont très naturels. Essayez, vous verrez.

Les perruques ne tiennent pas bien sur la tête avec le mouvement.

**FAUX :** Une perruque c'est comme un bonnet. L'important est de choisir une perruque à sa taille et de l'ajuster. Pour les adeptes de sport, on peut ajouter de l'adhésif pour se sentir plus à l'aise.

Porter une perruque ce n'est pas confortable et ça gratte.

**VRAI ET FAUX :** Tout dépend de votre sensibilité. Si votre cuir chevelu est fragile, il faut porter un modèle 100% fait main (confort 5 ou 6 ★). Il existe également le sous bonnet en viscosse qui protégera votre cuir chevelu de toute agression.



## Notre engagement à vos côtés

L'équipe de Ma Chevelure est engagée avec ses partenaires à accompagner toutes les personnes qui souffrent de perte de cheveux, qu'elle soit liée à une chimiothérapie ou à une pelade. Nous nous rendons disponibles pour répondre à toutes les questions et nous diffusons sur les réseaux sociaux tous nos conseils.

 Retrouvez-nous sur Instagram  
@machevelureofficiel

### Les ateliers rose, qu'est-ce que c'est ?

Ce sont des ateliers que nous organisons en partenariat avec les hôpitaux et les associations de lutte contre le cancer afin de permettre de partager des moments de bien-être et d'échange pour mieux vivre avec la maladie. Retrouvez plusieurs types d'activités :

**Ateliers sportifs**  
**Ateliers de bien-être**  
**Groupes de parole**  
**Rendez-vous individuel**

### L'association Je donne ma perruque

Cette association vous permet de faire don de votre perruque lorsque vous n'en avez plus l'utilité. Vous pourrez ajouter un petit mot à la personne qui recevra votre perruque. C'est un geste fort entre deux personnes qui partagent la même souffrance.



Nous ne sommes pas les seuls à agir en France, n'hésitez pas à vous renseigner pour trouver un espace dédié aux échanges autour de la maladie.

# Les remboursements

Grâce à votre ordonnance, bénéficiez d'une prise en charge par l'Assurance maladie au choix parmi les 4 box ci-dessous, une fois tous les 12 mois. Les mentions '**Prothèse capillaire ou accessoires textiles**' doivent apparaître sur votre ordonnance.



## Box Remboursée

Classe 1

**350 € remboursés**

**100% remboursée** par la Sécurité Sociale

Aucun reste à charge



**1 prothèse capillaire**  
totale avec une partie implantée  
main de minimum 15 cm<sup>2</sup>  
en cheveux synthétiques



**1 bonnet Lou**

## Box Confort

Classe 2

**250 € remboursés**

Les prix varient entre 390 et 700 €

Demandez à votre mutuelle quel est le complément de prise en charge possible ou à une association comme Solid'Hair.



**1 prothèse capillaire**  
totale avec une partie implantée  
main supérieure à 30 cm<sup>2</sup> en cheveux  
synthétiques ou semi naturels



**1 bonnet Lou**

## Box Frange

**125 € remboursés**

**100% remboursée** par la Sécurité Sociale

Aucun reste à charge



**1 prothèse capillaire**  
partielle en cheveux synthétiques



**1 bonnet ou  
turban au choix**

## Box Turbans

**20 € remboursés**

Le prix de la box est de 40 €.

Demandez à votre mutuelle quel est le complément de prise en charge possible ou à une association comme Solid'Hair.

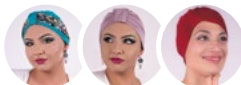

**3 accessoires textiles**  
(3x bonnets Lou ou 1 foulard + 2x bonnets Lou)

**Attention :** N'oubliez pas d'emmener le jour de votre rendez-vous votre ordonnance du médecin ainsi que votre carte vitale.

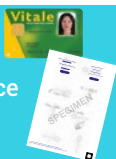



**Note :** Souffrant d'une perte de cheveux non déclarée en ALD, vous pourrez également obtenir une ordonnance de votre médecin et un montant de prise en charge de 60% de la base de remboursement Assurance maladie.

# Ma collection Ma Chevelure

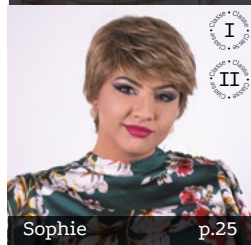
## Nos modèles courts



 La prothèse capillaire est 100% prise en charge par l'Assurance maladie.

 La prothèse capillaire est remboursée 250€ par l'Assurance maladie (se renseigner également sur la part mutuelle).

**Note :** Si le modèle ne dispose pas du logo précédent alors aucune prise en charge n'est possible par l'Assurance maladie et la mutuelle.

## Nos modèles mi-longs



## Nos modèles longs



# LE NUANCIER

## Bruns :



## Châtains foncés :



## Châtains clairs :

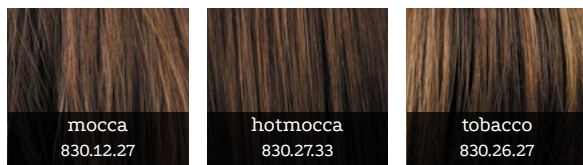

## Blonds foncés :

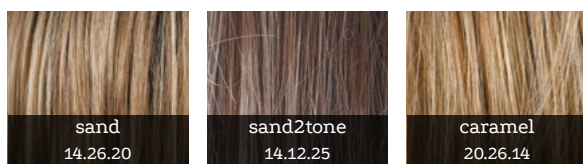









## Blonds clairs :

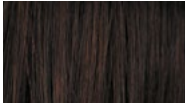

Des nouveaux coloris !

**Auburns :**

 pastelblonde 25.23.26	 lightchampagne 23.24.25	 platinblonde 1001.23.60	
 aubergine 131.133.132	 darkauburn 33.130.2	 auburn 33.130.4	 hotchilli 130.33.4
 darkcherry 130.33.6	 cherry 133.132.4	 flame 133.132.33	

**Cuivrés :**

 cinnamon 30.29.33	 safranred 29.28.33	 softcopper 31.27.30	 ginger 26.27.19
---	--	---	--

**Gris et blancs :**

 pepper 39.44	 salt pepper 39.51.44	 smoke 48.38.36	 stonegrey 48.38.36
 pearlgrey 101.23.56	 pearl 101.14	 darksnow 51.60.58	 snow 60.56.58
 silverblonde 60.24	 silver 60.56	 naturewhite 60.101	 white 60

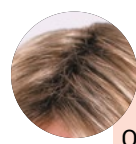

Vous aimez obtenir une teinte plus foncée au niveau des racines ? Optez pour un coloris «**rooted**®», sinon choisissez un coloris «**mix**™».

# Léana

Confort 6 ★

II • Box confort

650€

coloris champagne rooted

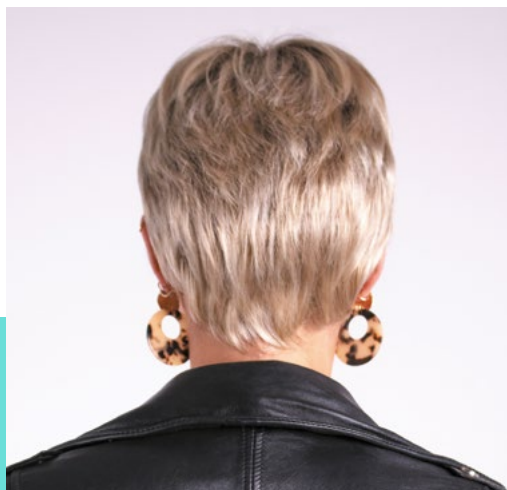

coloris tobacco rooted







*coloris champagne rooted*

# Myriam

Myriam small

Confort 1 ★ ♪



• Box remboursée

350€



coloris bernstein rooted

# Cécile

coloris smoke mix

Confort 5 ★

Classe • Classe • Classe  
**II** • Box confort  
Classe • Classe • Classe

550€



coloris darksand rooted

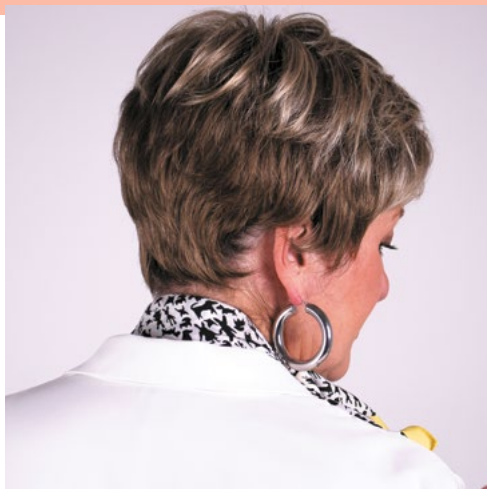

# Louisa

Confort 2 ★♪



• Box remboursée

**350€**

Existe aussi en Confort 4★ 490€



*coloris lightbernstein rooted*

# Sandra

coloris tobacco rooted

Confort 5 ★ ♪

Classe • Classe • Classe  
**II** • Box confort

550€



coloris espresso rooted



# Appoline

Appoline large

Confort 2 ★

II • Box confort

390€

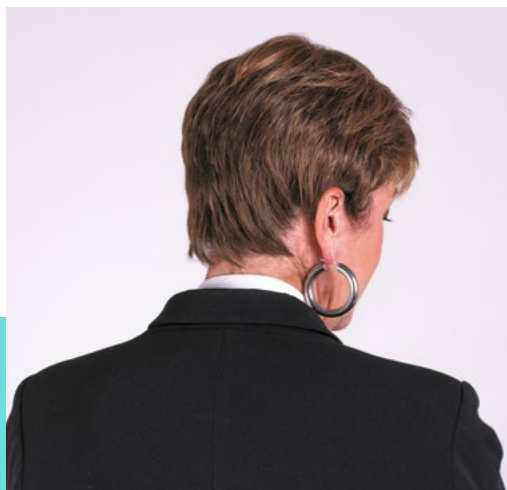

coloris mocca lighted



# Joséphine

Confort 2 ★♪



• Box remboursée

350€



coloris snow mix



# Sophie

coloris sand mix

Confort 2 ★

Classe • Classe • Classe  
**I** • Box remboursée

350€

Existe aussi en Confort 4★ 490€



coloris safranred rooted



coloris champagne rooted

# Marie

Confort 5 ★

Classe • Classe • Classe • Classe • Classe  
II • Box confort

550€



coloris darksand mix



# Jeanne

Jeanne large

Confort 1 ★♪



• Box remboursée

350€

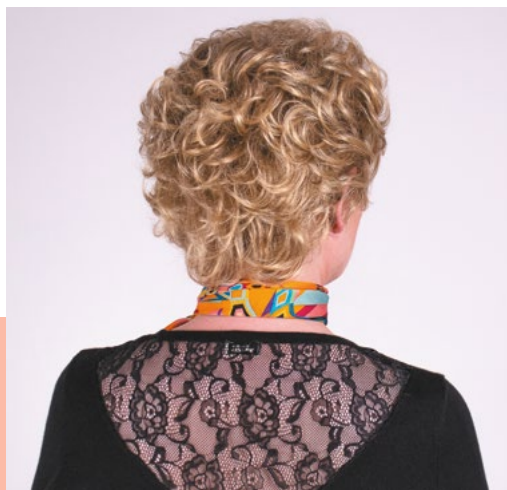

coloris lightcaramel mix

# Corinne

coloris darkauburn mix

## Corinne large

Confort 2 ★

Classe • Classe • Classe  
**I** • Box remboursée

**350€**

Existe aussi en Confort 4★ 550€



coloris sandmulti rooted



# Marina

*coloris tobacco rooted*

Confort 2 ★♪



• **Box remboursée**

**350€**

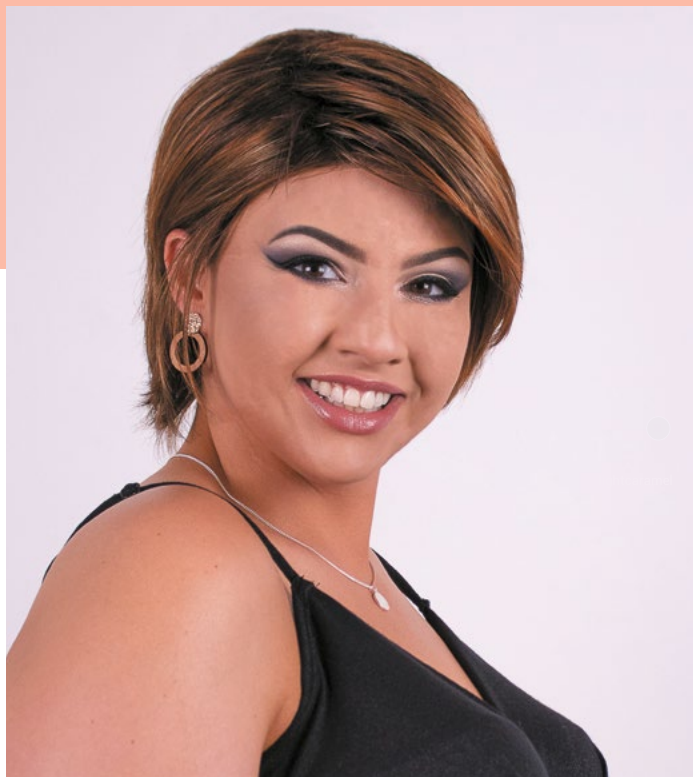

*coloris hazelnut rooted*

# Elisa

coloris silverblonde rooted

Confort 4 ★

Cheveux semi-naturels



Box confort

699€



coloris chocolate mix



# Cassandre

Confort 6 ★♪

 • Box confort

650€



coloris hotchocolate mix





*coloris darksand mix*

# Juliette

Confort 2 ★



• Box remboursée

350€



coloris hotchocolate rooted

# Salomé

coloris champagne rooted

Confort 6 ★

Classe • Classe • Classe  
**II** • Box confort  
Classe • Classe • Classe

650€



coloris lighthoney rooted



coloris nougat rooted

# Bérangère

Confort 3 ★ ♪



• Box remboursée

350€



coloris hotmocca rooted



*coloris darkchocolate rooted*

# Alizée

coloris hazelnut mix

Confort 3 ★



• Box remboursée

350€



coloris nougat rooted



# Sabrina

coloris caramel mix

Confort 3 ★

Cheveux semi-naturels



Box confort

699€



coloris hotchilli mix



# Laurène

## Laurène large

Confort 6 ★ ♪

Classe • Classe • Classe • Classe • Classe  
II • Box confort

650€

coloris snow



coloris sand mix





# Alexandra

Confort 3 ★



• Box remboursée

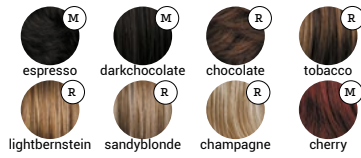

350€



40 cm



coloris lightberstein rooted

# Constance

Confort 3 ★ ♪

Classe • Classe • Classe  
**II** • Box confort  
Classe • Classe • Classe

490€



coloris darkchocolate



# Mathilde

coloris espresso mix

Confort 2 ★♣



• Box remboursée

350€



50 cm



coloris lighthoney rooted



black

(R)



espresso

(R)



chocolate

(R)



bernstein

(M)



lighthoney

(M)



champagne



auburn

# Hélène

Confort 6 ★



Box confort

650€



45 cm



espresso



chocolate



mocca



lightbernstein



sand



sandyblonde



champagne



coloris mocca mix

# Eve

coloris sand mix

Confort 6 ★♪

Cheveux 100% naturels

1 290€



coloris mocca rooted



# Anna

Confort 6 ★

Cheveux 100% naturels

1 490€



40 cm



coloris espresso mix

# Ambre

Confort 6 ★

Cheveux 100% naturels

1 890€



45 cm



espresso



darkchocolate



chocolate



hotchocolate



mocca



bernstein



sandyblonde



champagne



pastelblonde



coloris pastelblonde rooted



coloris champagne rooted

# Maya

Confort 6 ★

Cheveux 100% naturels

1 990€



55 cm



coloris chocolate mix





# La box Frange

## Qu'est-ce que c'est ?

Véritable alternative à la perruque, elle se glisse sous n'importe quel accessoire textile : bonnets, turbans et même foulards.

Courte, mi longue, lisse ou légèrement bouclée, vous trouverez celle qui vous convient dans notre collection.

Choisissez votre frange et sa couleur ainsi que votre bonnet ou turban.

**100% REMBOURSÉE**

Accompagnée d'un accessoire textile au choix, elle est 100% prise en charge par l'Assurance maladie grâce à votre ordonnance.

### Nuancier Franges

	 black 1.2	 darkbrown 4.2	 mediumbrown 6.4	 mahoganybrown 33.130.2
 auburn 33.130.4	 lightbrown 6.30.4	 chocobrown 6.830	 nutbrown 8.12.27	 darkblonde 14.26.19
 sandyblonde 24.18	 gingerblonde 19.26.27	 goldblonde 26.19	 naturalblonde 22.20	 lightblonde 25.26
 pastelblonde 25.23.24	 platinumblonde 25.23	 pearlgrey 101.14	 lightgrey 56.60	 silvergrey 60



## Je crée MA combinaison : Frange + Bonnet ou Foulard !

4 modèles de Franges sont disponibles courtes ou longues à associer à + de 30 accessoires textiles unis ou imprimés.

**1. MAGENA**, en viscose, 7 coloris disponibles **39,90€ /** et sa **FRANGE SAGE** disponible en 9 coloris **39,00€**

**2. GARBO**, en coton, 8 coloris disponibles **37,90€ /** et sa **FRANGE VANILLA HI** disponible en 7 coloris **65,00€**

Optez pour le kit de voyage cheveux synthétiques (2x50ml) pour laver votre frange et la conserver plus longtemps. Voir les étapes d'entretien en page 7 du magazine







5



6



7



8

**1. AMA FINA**, en viscose, 8 coloris disponibles **34,90€** / **2. KIONA**, en coton ou viscose, 5 coloris disponibles **21,90€** / **3. AMA**, en coton, 6 coloris disponibles **34,90€** / **4. GARBO**, en coton, 8 coloris disponibles **37,90€** / **5. LOU**, en viscose, 14 coloris disponibles **18,90€** / **6. TALA SOFT**, en viscose, 13 coloris disponibles **22,50€** (Existe en coton, 32 coloris à **20,00€**) / **7. BOX TURBAN** en viscose, 4 combinaisons disponibles **40,00€** (1x foulard + 2x lou) / **8. GO**, en viscose, 4 coloris disponibles **27,90€**

**Encore plus de choix en boutique, demandez à voir toute la collection.**



*La fibre de viscose,  
pour prendre soin  
de vous.*

Naturelle, antibactérienne,  
douce et ultra absorbante,  
la viscose a tout pour  
protéger votre cuir chevelu  
sensible. C'est la matière  
à privilégier dans le choix  
de vos bonnets, turbans et  
foulards.

**1. BOX TURBAN**, en viscose, 12  
coloris disponibles **40€** (1 Lou + 2  
turbans) / **2. ELSA**, en viscose, 8  
coloris disponibles **41,90€**

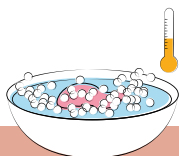

**Conseils d'entretien :**

Lavez vos bonnets à la main  
ou à 30°C maximum avec une  
dose de lessive biodégradable.

2



# La Box turbans

## Une box aux multiples possibilités

**REMBOURSEMENT : 20 €**

par l'Assurance maladie  
(voir pour un complément avec votre mutuelle)



1

OU



2

Choisissez nos Box avec 3 accessoires textiles qui vous correspondent. Retrouvez la Box turban avec deux bonnets et un foulard assorti et la Box 3 bonnets avec trois bonnets Lou. De nombreuses déclinaisons de couleurs sont à découvrir chez nos partenaires !

3

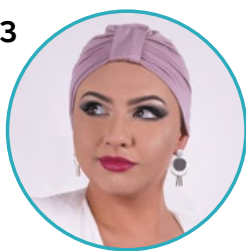

## Le bonnet Lou : notre incontournable

Doux et confortable, le bonnet Lou en viscose est un incontournable à porter de jour avec ou sans foulard. De nuit, il est idéal pour protéger votre cuir chevelu du froid.

**Note :** Un bonnet Lou est offert pour l'achat d'une box remboursée ou d'une box confort.



- 1. BOX TURBAN**, en viscose, 4 combinaisons disponibles **40,00€** / **2. BOX 3 BONNETS**, en viscose, 4 combinaisons disponibles **40,00€** / **3. LOU**, en viscose, 13 coloris disponibles **18,90€**

# Nos conseils nouage turbans



Placez le bonnet sur votre tête.

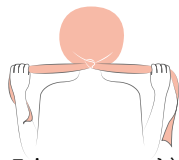

Faites un noeud à l'arrière avec les pans du turban.



Faites le tour de votre tête avec un pan.

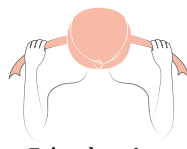

Faites la même chose avec votre second pan



Vous pouvez attacher vos pans et les laisser pendre...



...Ou vous pouvez également cacher vos pans dans le bonnet !



Retrouvez nos tutos nouages de turban sur notre chaîne Youtube !

## Rejoignez-nous sur les réseaux sociaux !

+ de

100

articles de blog en ligne pour répondre à toutes vos questions sur notre **#beautyhair** blog [blog.1001perruques.com](http://blog.1001perruques.com)

Retrouvez tous nos tutos sur notre chaîne **YouTube** **@1001Perruques**

Comment choisir la bonne couleur ?  
Comment démêler sa perruque ?  
Et bien plus encore !

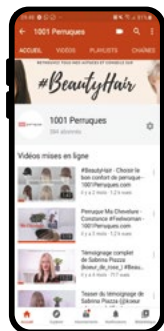

Rejoignez la communauté sur Instagram **@machevelureofficiel** et postez vos photos avec les hashtags **#machevelure** **#rosiesista**



# SEMER À TOUT VENT

Libérer la parole autour de la maladie

Le podcast "Semer à tout vent" c'est : du **partage** à travers des **témoignages**, de **l'inspiration** avec des personnes qui se battent au quotidien contre la maladie et pour faire bouger les mentalités.

Nous recevons chaque mois un invité qui nous parlera de son expérience.

- **Justine** s'est confiée à nous à l'occasion de la fête des mères : c'est en effet au début de son deuxième trimestre de **grossesse** que Justine a appris l'apparition de son **cancer du sein**.

- **Valentine**, présidente de l'association "Je Donne Ma Perruque", nous parle du rôle clé qu'occupe une **association** et son **rôle de sensibilisation**.

- **Antoine**, touché par un **cancer des testicules**, nous fait part de l'importance d'être **bien entouré** mais également de sa **contribution** pour aider d'autres personnes touchées par un cancer.

## ILS SE SONT CONFIÉS À NOUS

**Justine**

Cancer & Maternité  
[@moncombatcontrecancer2en1](#)



Crédits photo :  
Noémie Petit photographe

**Je Donne Ma Perruque**

Le rôle clé d'une association  
[@jedonnemaperruque](#)



DISPONIBLE À L'ÉCOUTE SUR :



# Comment obtenir ma prothèse capillaire remboursée ?

1 • Demandez une ordonnance  
à votre oncologue ou médecin généraliste.

2 • Sélectionnez la chevelure  
qui vous convient dans notre magazine.

3 • Trouvez votre boutique  
et prenez rendez-vous gratuitement.

4 • Choisissez votre chevelure  
grâce aux conseils d'un professionnel.



**Scannez**  
pour découvrir  
les boutiques

ou retrouvez-les sur [www.ma-chevelure.com/magasins](http://www.ma-chevelure.com/magasins)



Elisa



Alizée



Léana



Go



Lou



Mava



Bradford



Brian



Pro



# Ma Chevelure

par 1001 perruques •

Prenez rendez-vous au

09 72 55 30 50

ou sur le site

[www.ma-chevelure.com](http://www.ma-chevelure.com)